

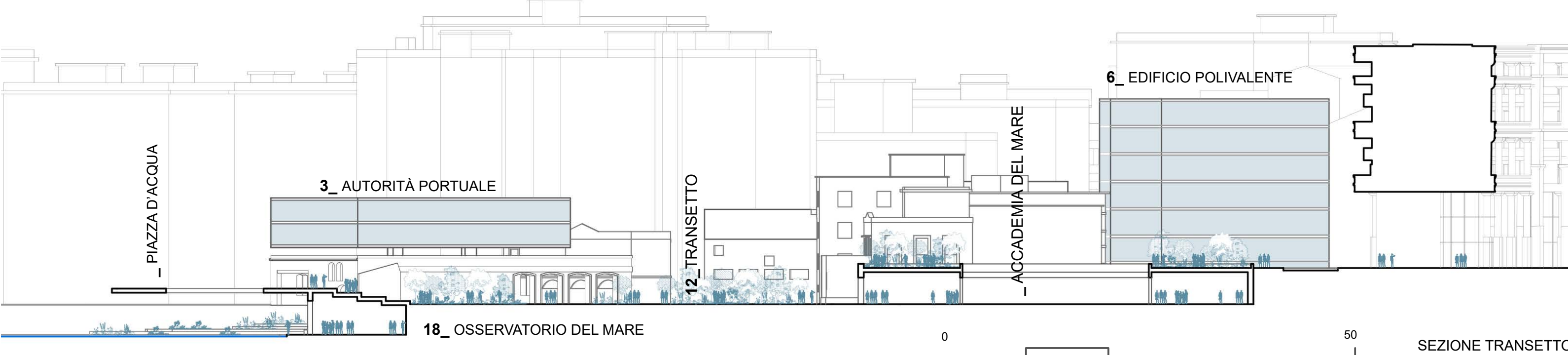

L'intervento propone una visione **integrata** e concreta, capace di trasformare un'area marginale in uno **snodo strategico urbano e portuale**, restituendola alla **collettività** come spazio **vivo**, accessibile e attrattivo. La proposta restituisce **identità** a uno spazio oggi percepito come degradato, in un'ottica di rigenerazione urbana attraverso la definizione di un **terzo polo** rispetto ai landmark presenti, facendosi carico dell'**esistenza**, oltre che una rinnovata **accessibilità** all'area con la razionalizzazione della **viabilità** presente. L'approccio promuove una **multifunzionalità** sostenibile, dove spazi pubblici e attività convivono in equilibrio tra permanenza e flessibilità. Il progetto risponde in modo integrato alla richiesta emersa dall'analisi **partecipata**: incrementare il valore ambientale e sociale dell'area. L'intervento è pensato come **gateway urbano** per chi arriva dal mare, oltre che un punto **nodale** per chi giunge dal centro valorizzando la funzione attrattiva e rappresentativa dell'area.

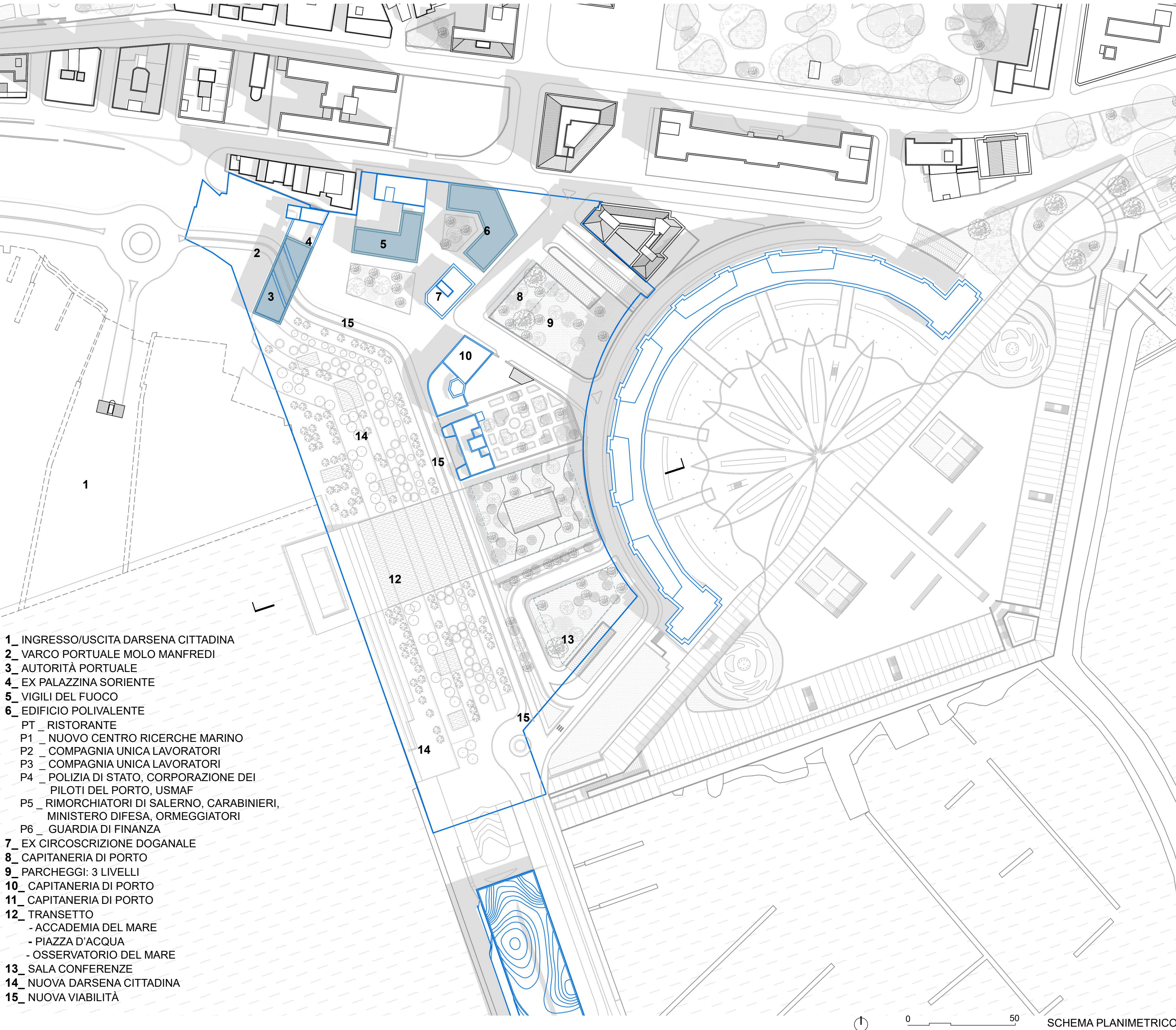

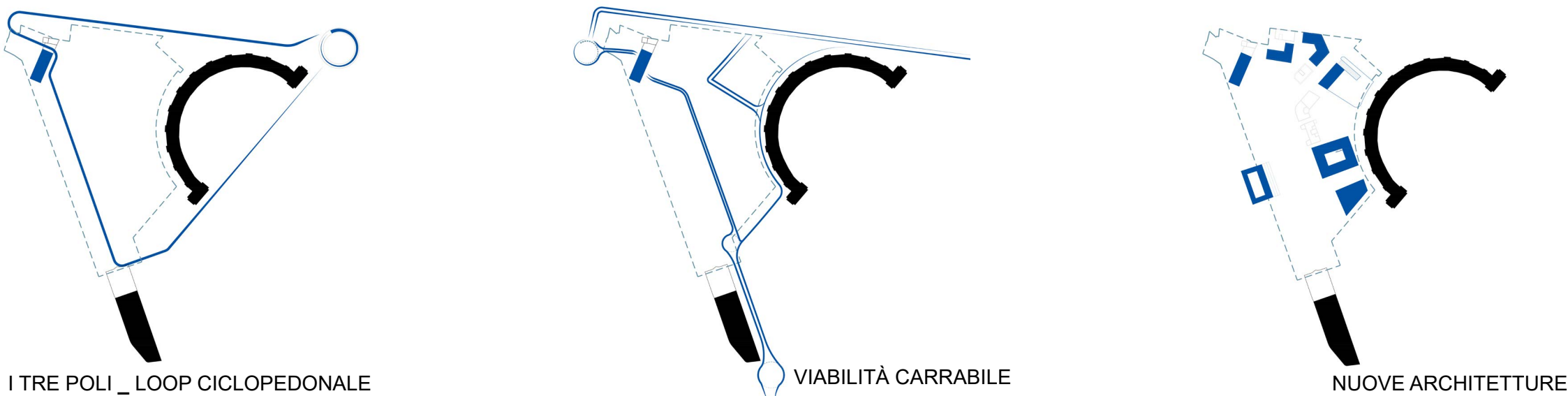

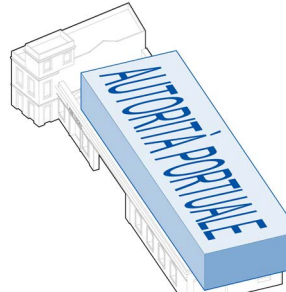

AUTORITÀ PORTUALE: 1900 mq

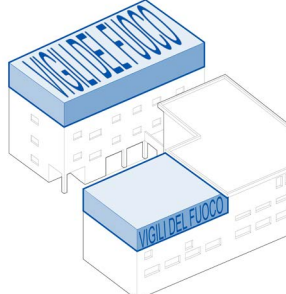

EDIFICIO POLIVALENTE: 4216 mq



VIGILI DEL FUOCO: 500 mq



ACCADEMIA DEL MARE: 1465 mq

USI E CONFIGURAZIONI POSSIBILI
TRANSETTO

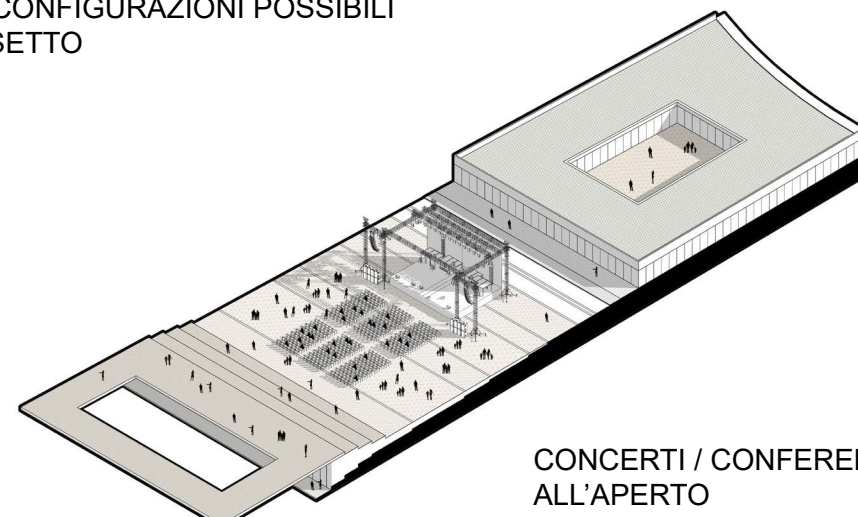

CONCERTI / CONFERENZE
ALL'APERTO

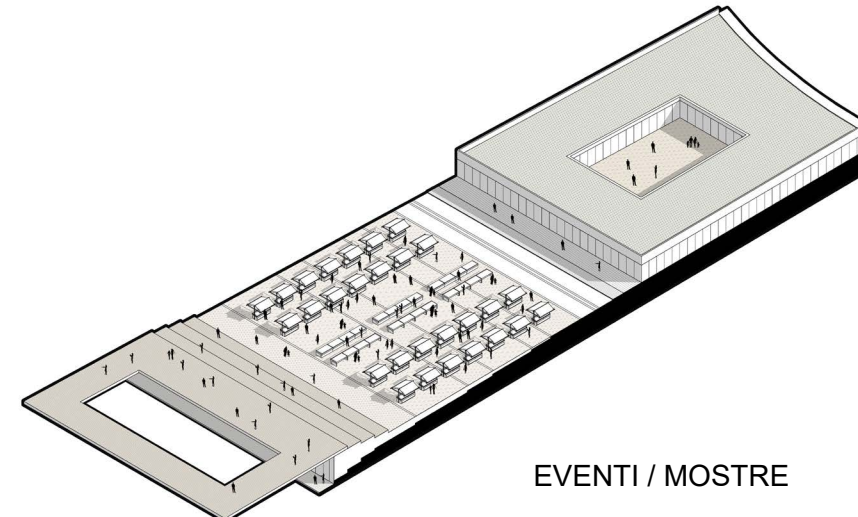

EVENTI / MOSTRE

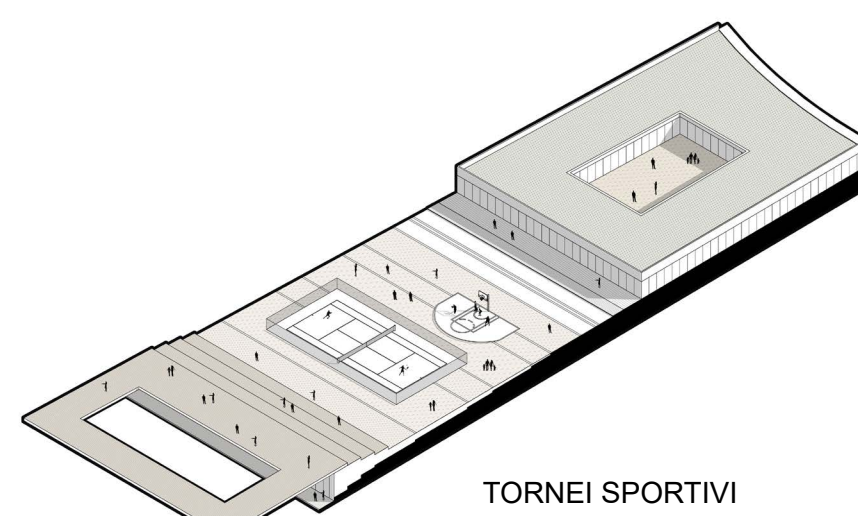

TORNEI SPORTIVI
NAZIONALI ED INTERNAZIONALI

- 1_ INGRESSO/USCITA DARSENA CITTADINA
- 2_ VARCO PORTUALE MOLO MANFREDI
- 3_ AUTORITÀ PORTUALE
- 4_ EX PALAZZINA SORIENTE
- 5_ VIGILI DEL FUOCO
- 6_ EDIFICIO POLIVALENTE
- PT_ RISTORANTE
- P1_ NUOVO CENTRO RICERCHE MARINO
- P2_ COMPAGNIA UNICA LAVORATORI
- P3_ COMPAGNIA UNICA LAVORATORI
- P4_ POLIZIA DI STATO, CORPORAZIONE DEI PILOTI DEL PORTO, USMAF
- P5_ RIMORCHIATORI DI SALERNO, CARABINIERI, MINISTERO DIFESA, ORMEGGIATORI
- P6_ GUARDIA DI FINANZA
- 7_ EX CIRCOSCRIZIONE DOGANALE
- 8_ CAPITANERIA DI PORTO
- 9_ PARCHEGGI: 3 LIVELLI
- 10_ CAPITANERIA DI PORTO
- 11_ CAPITANERIA DI PORTO
- 12_ TRANSETTO
 - ACCADEMIA DEL MARE
 - PIAZZA D'ACQUA
 - OSSERVATORIO DEL MARE
- 13_ SALA CONFERENZE
- 14_ NUOVA DARSENA CITTADINA
- 15_ NUOVA VIABILITÀ

